apartamento de 2 dormitorios en Torrevieja

Ref: VDM630936

225.000

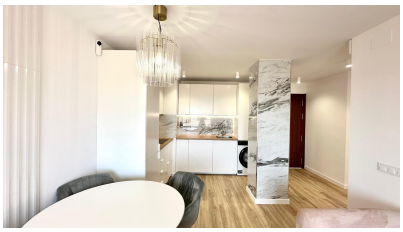

Tipo de propiedad : apartamento

Piscina : Comunal

Área de la casa : 70 m²

Ubicación : Torrevieja

Dormitorios : 2

Baños : 2

- ✔ Totalmente amueblado
- ✔ Cerca de servicios

Se vende exclusivo apartamento en Punta Prima, ubicado a tan solo 5 minutos a pie del mar, en una urbanización privada que ofrece todas las comodidades para disfrutar de un estilo de vida privilegiado. La comunidad cuenta con una amplia piscina comunitaria, zonas ajardinadas y aparcamiento privado para residentes. La vivienda ha sido completamente reformada con materiales de alta calidad, cuidando cada detalle para ofrecer confort y diseño. Dispone de persianas eléctricas, suelo vinílico de última generación y ventanas de PVC con doble acristalamiento Climalit, que garantizan un excelente aislamiento térmico y acústico. Desde todas las estancias se puede disfrutar de unas impresionantes vistas al mar. El apartamento cuenta con un luminoso salón comedor con aire acondicionado, en el que se integra una moderna cocina de estilo americano equipada con electrodomésticos de calidad. Desde el salón se accede a una amplia terraza-balcón que comunica con todas las habitaciones, ideal para relajarse y disfrutar del clima mediterráneo. La distribución incluye dos dormitorios dobles, ambos con acceso a la terraza, y dos cuartos de baño completos con plato de ducha. La vivienda está lista para entrar a vivir, ofreciendo un ambiente moderno, funcional y acogedor. Su ubicación estratégica, a pocos pasos de la playa y cerca de comercios, restaurantes y servicios, convierte a este apartamento en una excelente oportunidad tanto como residencia habitual, vivienda vacacional o inversión inmobiliaria en una de las zonas más demandadas de la Costa Blanca.