Chalet independiente de 5 dormitorios en Torrevieja

Ref: VDM2542847

1.170.000

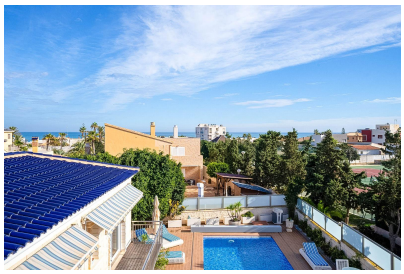

Tipo de propiedad : Chalet independiente

Ubicación : Torrevieja

Dormitorios : 5

Baños : 4

Piscina : Privado

Área de la casa : 367 m²

Área del terreno : 625 m²

- Sótano
- Jacuzzi
- Lavadero
- Parilla
- Totalmente amueblado
- Cerca de servicios

Se vende amplia villa con 5 dormitorios, dos salones (uno de ellos en el semisótano), cuatro baños, sauna, sala de baile y gimnasio. La superficie construida es de 367 m², distribuida en tres niveles, en una parcela de 625 m² con piscina privada y zona de barbacoa. La villa está situada en una de las zonas más prestigiosas de Torrevieja – Molino Blanco (La Mata). La distancia a la playa de La Mata es de solo 250 metros en línea recta. Se vende completamente amueblada, con todos los electrodomésticos, decoración, aire acondicionado central y una iluminación bien diseñada.