apartamento de 3 dormitorios en Pilar de la Horadada

Ref: VDM484613

247.000

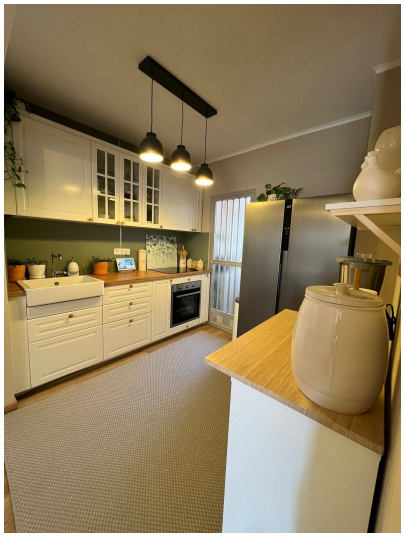

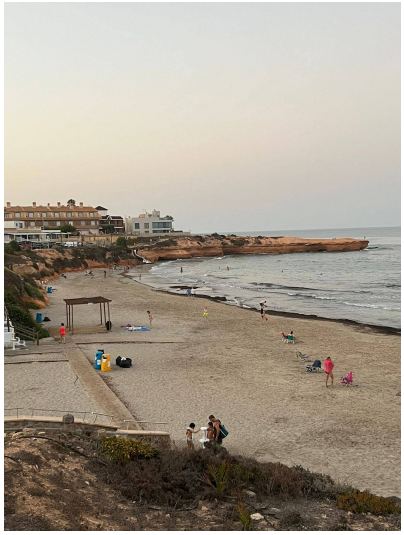

Tipo de propiedad : apartamento

Ubicación : Pilar de la Horadada

Dormitorios : 3

Baños : 1

Piscina : No

Área de la casa : 84 m²

- Totalmente amueblado
- Cerca del golf
- Cerca de servicios

info@vandamestates.com www.vandamestates.com +34 868 109 453

Se vende un hermoso piso en Pilar de la Horadada, ubicado en la encantadora zona de La Torre de la Horadada. Con una superficie de 84 m² y a tan solo 300 metros de la playa, esta propiedad ofrece un estilo de vida cómodo y relajado. Dispone de tres amplias habitaciones dobles, un baño completo y una cocina totalmente equipada. Su orientación sur asegura una excelente iluminación natural durante todo el día, y la carpintería exterior de PVC con climalit garantiza un ambiente acogedor y bien aislado. Entre los extras destacan agua corriente, aire acondicionado centralizado, alarma, armarios empotrados, un balcón con vistas, calefacción central, una práctica despensa y mobiliario incluido. Además, cuenta con una puerta blindada para mayor seguridad, televisión y una ubicación estratégica cerca de servicios esenciales como autobuses, árboles, centros comerciales, colegios, hospitales y supermercados. También es ideal para los amantes de la naturaleza, el golf y las actividades al aire libre, gracias a su proximidad a parques, zonas infantiles y la costa. Con vistas despejadas y al mar, esta vivienda es perfecta para disfrutar de una calidad de vida excepcional.