apartamento de 3 dormitorios en Pilar de la Horadada

Ref: VDM3746209

390.000

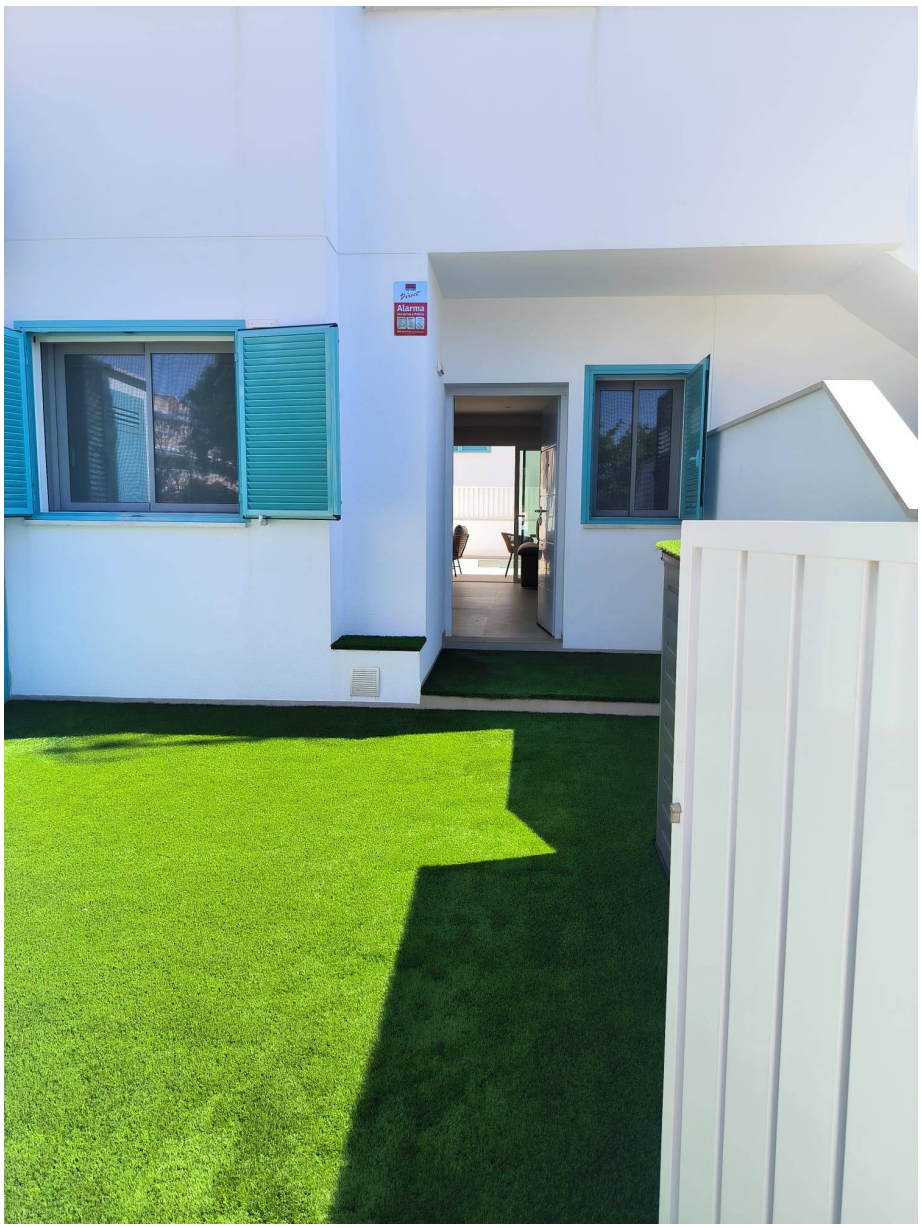

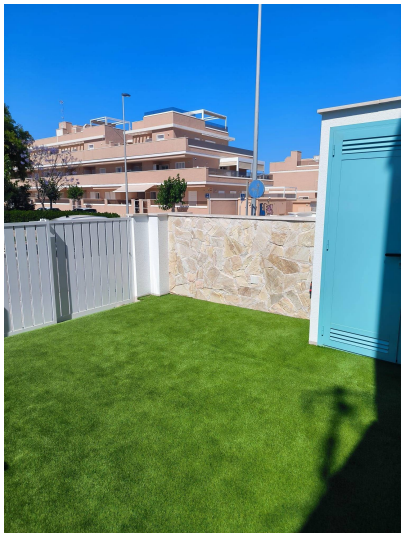

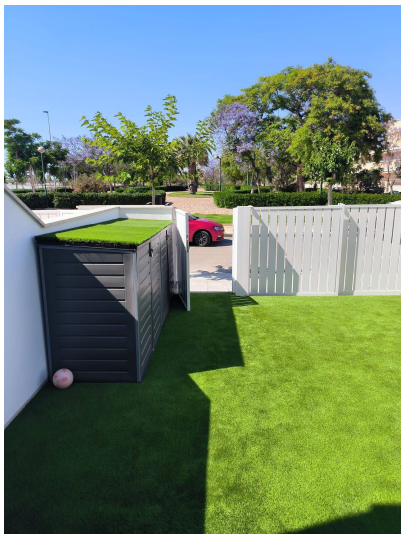

Tipo de propiedad : apartamento

Ubicación : Pilar de la Horadada

Dormitorios : 3

Baños : 2

Piscina : Privado

Área de la casa : 73 m²

- Totalmente amueblado
- Aire acondicionado (frío / calor)
- Cerca del golf
- Cerca de servicios

info@vandamestates.com www.vandamestates.com +34 868 109 453

Bungalow en Pilar de la Horadada zona El Mojón, 73 m. de superficie, 300 m. de la playa, 3 habitaciones, 2 baños, propiedad nueva, cocina equipada, carpinteria interior de pvc, orientación sureste, suelo de mármol, carpinteria exterior de doble ventana. Extras: agua, aire acond. central, armarios empotrados, jardín, luminoso, luz, muebles, patio, pérgola, piscina comunitaria, piscina propia, t.v., techos altos, terraza, autobuses, árboles, centros comerciales, centros médicos, colegios, costa, golf, hospitales, parques, supermercados, zonas infantiles