apartamento de 2 dormitorios en Torrevieja

Ref: VDM3603823

165.000

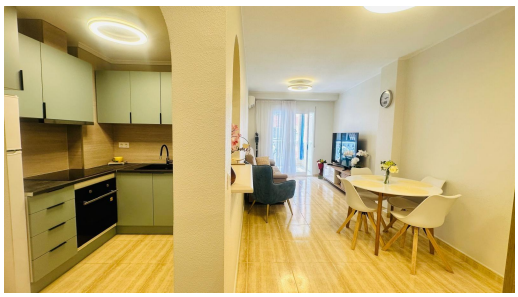

Tipo de propiedad : apartamento

Ubicación : Torrevieja

Dormitorios : 2

Baños : 1

Piscina : No

Área de la casa : 78 m²

- Totalmente amueblado
- Cerca del golf
- Cerca de servicios

Buscas vivienda al lado de la playa y no te apetece hacer reforma? Mira este apartamento a tan slo 200m de playa del Cura en Torrevieja. Consta de dos dormitorios con sus aramrios empotrados , un baño completo con bañera , cocina semi independiente y salon comedor con salida a la gran terraza que tiene ubicacion sur. Vivienda completamente reformada con aire condicionado cerca de todos los servicios nesesarios , parques , bares , restaurantes ets. Quieres verla , llamanos te la ensñamos! Tu seño es nuestra meta!

info@vandamestates.com www.vandamestates.com +34 868 109 453