apartamento de 3 dormitorios en Guardamar del Segura

Ref: VDM1324922

264.900

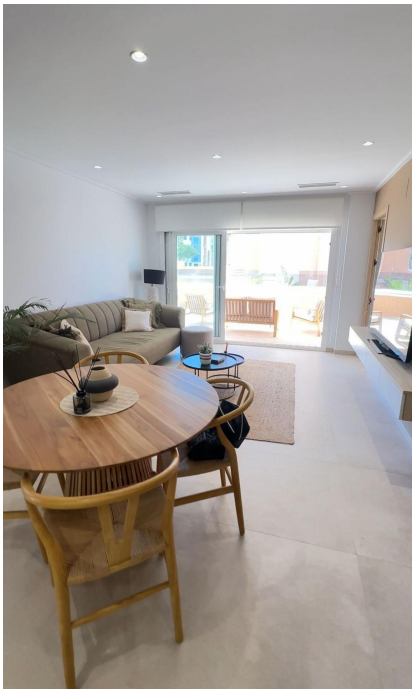

Tipo de propiedad : apartamento

Ubicación : Guardamar del Segura

Dormitorios : 3

Baños : 2

Piscina : Comunal

Área de la casa : 101 m²

info@vandamestates.com www.vandamestates.com +34 868 109 453

- Totalmente amueblado
- Aire acondicionado (frío / calor)

Ubicada en Guardamar del Segura, esta impresionante vivienda de 3 dormitorios y 2 baños tiene un precio de 264.900 €. Ofrece una mezcla perfecta de confort, estilo moderno y encanto mediterráneo. Características principales: •3 Dormitorios •2 Baños •Superficie construida: 101m² •Amplia terraza (18 m²) •Salón de planta abierta y cocina totalmente equipada •Plaza de aparcamiento subterránea privada •Acabados de alta calidad en toda la vivienda •Piscina comunitaria, spa, gimnasio y zonas verdes Perfecta como vivienda permanente, escapada de vacaciones u oportunidad de inversión. A pocos minutos de la playa, rodeada de naturaleza y con todos los servicios cerca. ¡No pierda esta oportunidad de poseer una vivienda moderna en la Costa Blanca!