Casa de pueblo de 3 dormitorios en Torrevieja

Ref: VDM6295571

280.000

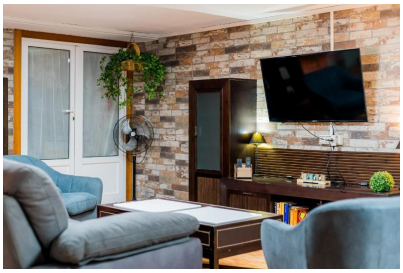

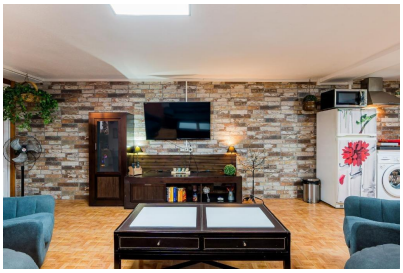

Tipo de propiedad : Casa de pueblo

Ubicación : Torrevieja

Dormitorios : 3

Baños : 2

Piscina : No

Área de la casa : 257 m²

- Totalmente amueblado
- Aire acondicionado (frío / calor)
- Cerca de servicios

Tienes familia grande y necesitas mas espacio, pero quieres estar en la ciudad y andando en todos los sitios? Mira que tenemos aquí una vivienda en planta baja y entreplantas con propia entrada y grande cochera cerrada. La vivienda tiene dos plantas , en la primera se encuentra un apartamento con 1 dormitorio , amplio salón comedor con cocina francesa , este apartamento lo puedes alquilar ya que tiene su propia entrada, en la segunda planta tenemos un enorme salón con cocina francesa, 2 dormitorios muy grandes , con sus armarios y vestidores y un baño. Esta vivienda se encuentra en un edificio con piscina comunitaria y al lado del centro de la ciudad a 250m de la playa de Acequian, bares , restaurantes , centros médicos etc. Quieres verla, Llámanos te la enseñamos ! Tu sueño , es nuestra meta!