Casa adosada de 3 dormitorios en Fuente Álamo

Ref: RDN6872

252.000

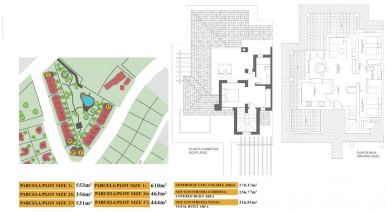

Tipo de propiedad : Casa adosada

Ubicación : Fuente Álamo

Dormitorios : 3

Baños : 2

Piscina : No

Jardín : Privado

Estacionamiento : Estacionamiento privado

Área de la casa : 217 m²

Área del terreno : 356 m²

- ✔ Aire acondicionado (frío / calor)

info@vandamestates.com www.vandamestates.com +34 868 109 453

PAREADO LLAVE EN MANO EN FUENTE ALAMO, MURCIA

Residencial de adosados, villas independientes y pareados en Fuente Álamo, Murcia.

Hay siete modelos diferentes de casas para elegir, diseñados para adaptarse al gusto de todos.

Diseños rústicos combinados con materiales de primera calidad y un enfoque en el espacio de vida cómodo hay algo para todos.
Los residentes de esta comunidad privada de hermosas y amplias casas también podrán disfrutar de sus propios jardines y piscinas comunitarias.

Este pareado de diseño inusual tiene 3 dormitorios y 2 baño, cocina independiente, salón con puertas de patio que dan acceso al porche cubierto y a la terraza semicubierta de la azotea.

Tiene la opción de una piscina privada con un coste adicional.

Fuente Álamo de Murcia es una localidad y municipio de la Región de Murcia, en el sur de España. Está situada a 22 km al noroeste de Cartagena y a 35 km al suroeste de Murcia.

La ciudad se encuentra en la cuenca del Mar Menor, rodeada por las sierras de Algarrobo, Los Gómez, Los Victorias y el Carrascoy.
El agua de estas montañas fluye hacia la Rambla de Fuente Álamo y luego hacia el Mar Menor.

Fuente Álamo se encuentra a 30 minutos del aeropuerto de Murcia - Corvera.