apartamento de 3 dormitorios en Marbella

Ref: RDSP0566

1.750.000

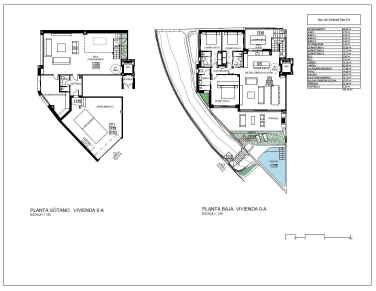

Tipo de propiedad : apartamento

Ubicación : Marbella

Dormitorios : 3

Baños : 2

Piscina : Privado

Jardín : Privado

Puntos de vista : Vista marítima

Estacionamiento : Estacionamiento privado

Área de la casa : 334 m²

Área del terreno : 43 m²

- ✔ Aire acondicionado (frío / calor)
- ✔ Cerca de la playa

COMPLEJO RESIDENCIAL DE OBRA NUEVA CERCA DE MARBELLA

Nueva Construcción un exclusivo complejo de lujo compuesto por 8 apartamentos con vistas al mar en Cabopino, cerca de Marbella, en la mejor zona de la Costa del Sol.

Su orientación suroeste garantiza la mejor exposición solar y unas espectaculares vistas panorámicas, hemos cuidado cada detalle con un diseño innovador, una ubicación privilegiada, a tan solo 5 minutos de las espectaculares dunas de Artola, para los amantes del golf podrán disfrutar del campo de golf de Cabo Pino.

La urbanización se encuentra a tan solo 15 minutos de Marbella ciudad y a 30 minutos del aeropuerto de Málaga.

La playa de Artola - Cabopino se encuentra en la localidad de Marbella es una de las mejores playas vírgenes que se pueden encontrar a lo largo de la Costa del Sol.

Tiene 1.200 metros de longitud y se encuentra dentro de la reserva natural de las Dunas de Artola, declarada Monumento Natural en 2001. El paisaje de esta playa contiene impresionantes dunas y una llamativa vegetación autóctona que permite al visitante sentirse libre y conectado con la naturaleza.

De arena fina y dorada, la playa es perfecta para todos los públicos, ya que dispone de zonas para familias con hamacas y tumbonas, así como chiringuitos y restaurantes para refrescarse. También hay una playa nudista.