Chalet independiente de 5 dormitorios en Orihuela Costa

Ref: VDM2886152

499.000

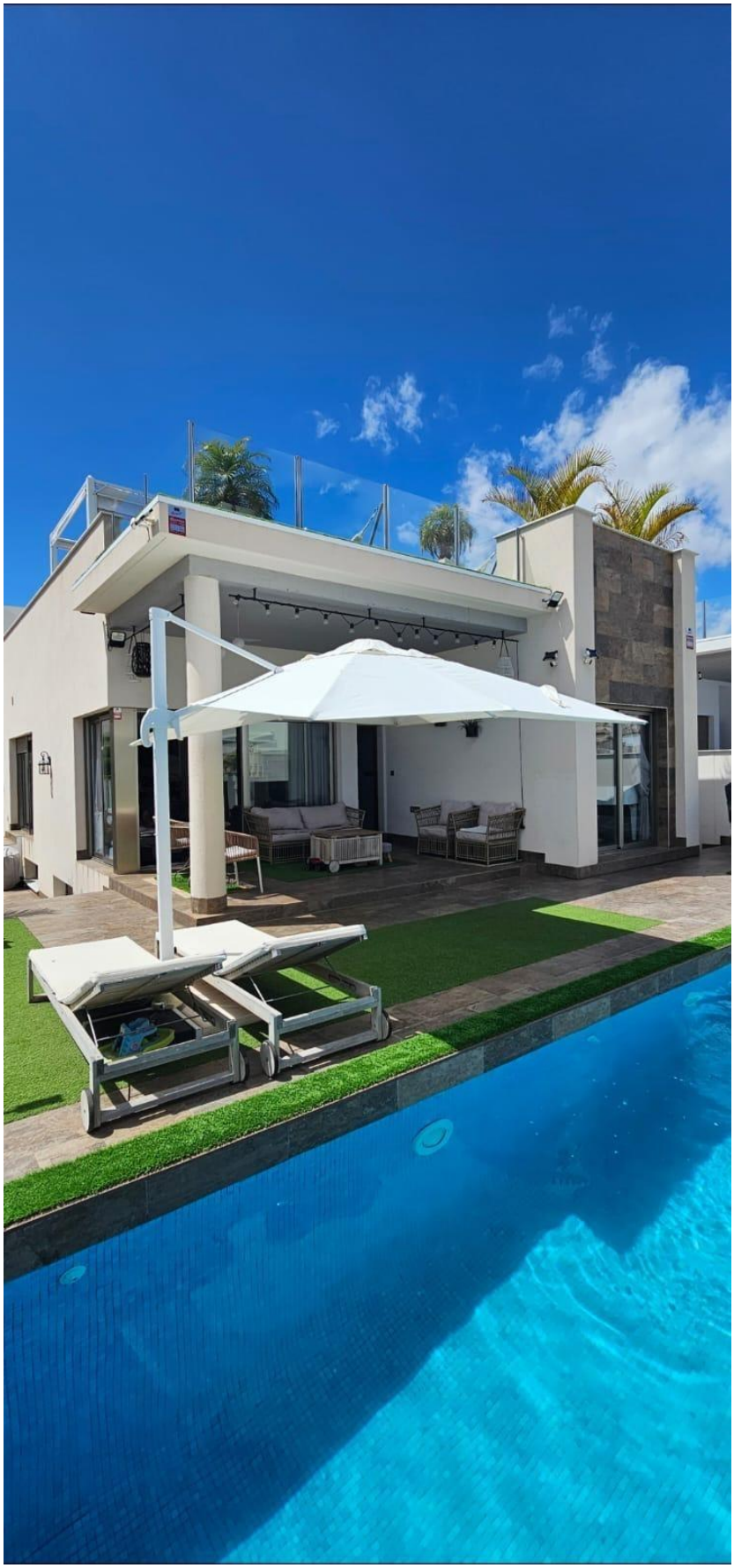

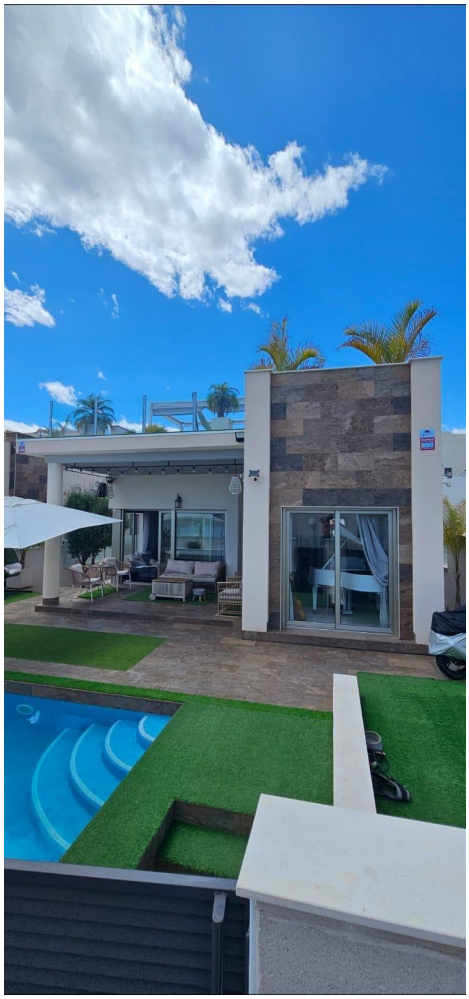

Tipo de propiedad : Chalet independiente

Ubicación : Orihuela Costa

Dormitorios : 5

Baños : 4

Chalet independiente de 5 dormitorios en Orihuela Costa

Ref: VDM2886152

Piscina : No

Área de la casa : 240 m²

Área del terreno : 500 m²

499.000

- Sótano
- Lavadero
- Totalmente amueblado
- Cerca de servicios

Tenemos el placer de presentarles esta fantástica Villa independiente construida sobre una parcela de 500 metros y una construcción de 240m2. La propiedad se presenta en estado seminuevo, amueblada y equipada, lista para entrar a vivir. Consta de 5 dormitorios, 4 baños, cocina americana, gran salón comedor con acceso a los exteriores ajardinados, sótano, zona de lavandería y gimnasio. En los meses más calurosos, podrás disfrutar de la fantástica piscina privada. Contacte para más información.