apartamento de 3 dormitorios en Los Alcázares

Ref: VDM5866730

135.000

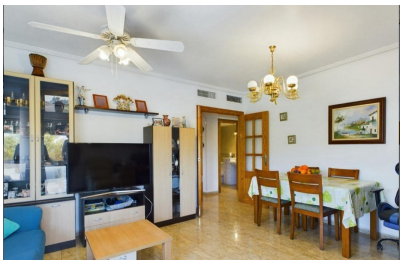

Tipo de propiedad : apartamento

Piscina : No

Área de la casa : 110 m²

Ubicación : Los Alcázares

Dormitorios : 3

Baños : 2

- Lavadero
- Aire acondicionado (frío / calor)
- Cerca de servicios

LUMINOSO, AMPLIO Y ACOGEDOR. Esto es todo lo que necesita un piso para ser el ideal y este lo es. Toda la vivienda tiene muy buena entrada de luz, amplias habitaciones, amplios aseos, cocina amplia con galeria y un gran salón para disfrutar. Sin duda cumple con todos los estándares y mas si esta en buena zona. ¿Lo quieres? llámanos!