Chalet independiente de 3 dormitorios en Torrevieja

Ref: VDM6763901

690.000

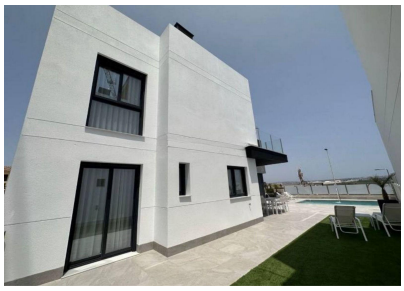

Tipo de propiedad : Chalet independiente

Piscina : Privado

Área de la casa : 197 m²

Ubicación : Torrevieja

Dormitorios : 3

Baños : 3

- Totalmente amueblado
- Cerca del golf
- Cerca de servicios

Os presentamos esta maravillosa villa de lujo de tres plantas ubicada en una zona privilegiada de la urbanización de los Altos, muy próxima a las playas de Torrevieja, de Orihuela Costa, Centro comercial La Zenia, colegios, hospital... Esta vivienda consta de tres amplias habitaciones, tres cuartos de baños, cocina totalmente equipada, salón/comedor, piscina privada, garaje de 90m y una extensa terraza donde poder disfrutar de unas bonitas vistas panorámicas. Dispone además de: -12 paneles solares (6 kW), 2 baterías de almacenamiento, ofreciendo eficiencia energética y confort en el hogar. -Sistema de alarma y videovigilancia. Se vende totalmente amueblada y equipada, lista para entrar a vivir.¿Programamos una visita?. Contacte con nosotros para darle una mayor información.