apartamento de 3 dormitorios en Torrevieja

Ref: VDM6259039

450.000

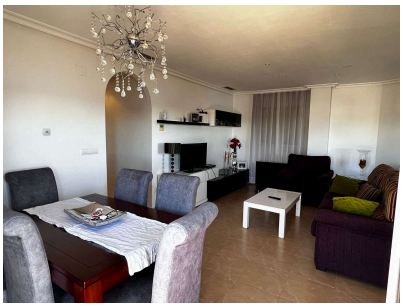

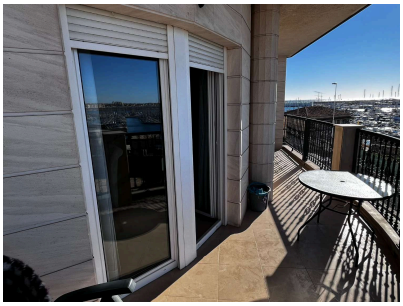

Tipo de propiedad : apartamento

Piscina : No

Área de la casa : 100 m²

Ubicación : Torrevieja

Dormitorios : 3

Baños : 2

- Totalmente amueblado

Este apartamento se encuentra en una ubicación inmejorable, a escasos pasos de la playa, con unas vistas inmejorables al puerto y al mar, situado en el centro de la ciudad y cerca de todos los servicios esenciales. Situado en segunda planta de un edificio moderno con ascensor, combina comodidad y exclusividad. El inmueble cuenta con 3 amplias habitaciones, 2 baños completos (uno de ellos en suite), y una cocina independiente con galería. El luminoso salón abre paso a una encantadora terraza donde se pueden disfrutar las vistas despejadas y la brisa marina. Construido con materiales y terminaciones de alta calidad, el apartamento ofrece un ambiente elegante y acogedor. Tiene aire acondicionado instalado en toda la vivienda e hilo musical, ventanas de doble cristal climalit. Todo exterior. Además, incluye plaza de garaje en el precio y se vende totalmente amueblado y equipado, listo para entrar a vivir.