Casa de pueblo de 2 dormitorios en Pilar de la Horadada

Ref: VDM5523503

159.000

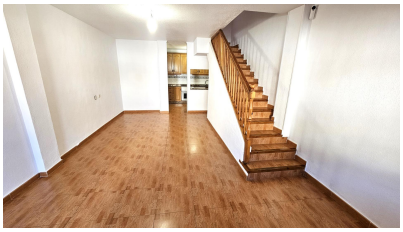

Tipo de propiedad : Casa de pueblo

Ubicación : Pilar de la Horadada

Dormitorios : 2

Baños : 2

Piscina : No

Área de la casa : 91 m²

- Cerca de servicios

Este espacioso y acogedor dúplex se encuentra a solo 550 metros de la playa, ofreciendo una ubicación inmejorable para disfrutar de tus vacaciones. Con un diseño pensado para el confort y la relajación, la vivienda es ideal para quienes buscan un refugio tranquilo cerca del mar. Desde el solárium, podrás disfrutar hermosas vistas al mar, convirtiéndose en el lugar perfecto para pasar de atardeceres inolvidables. El dúplex cuenta con dos amplios y luminosos dormitorios, dos baños completos, un patio, un espacioso salón con acceso a una terraza ideal para relajarse, un práctico trastero y una cocina americana totalmente equipada que hará más sencilla la vida diaria. Ubicado en una zona muy tranquila y relajante, todos los servicios esenciales, como supermercados, restaurantes y transporte público, están a pocos pasos. Este entorno te permitirá desconectar de la rutina de la ciudad y disfrutar de momentos inolvidables con la familia o amigos. Si buscas un lugar donde esconderte del ruido urbano y pasar tus vacaciones en total comodidad, este dúplex representa una oportunidad perfecta. ¡No lo dejes escapar!