apartamento de 3 dormitorios en Torrevieja

Ref: VDM6950167

280.000

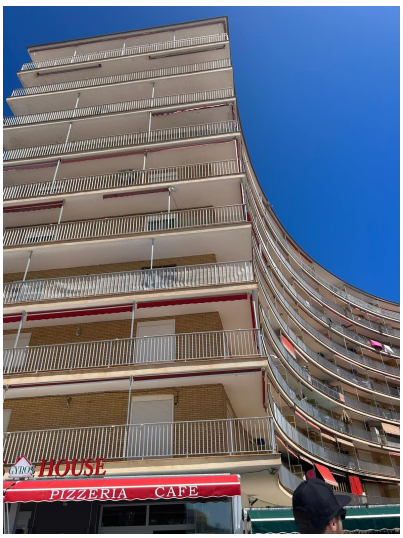

Tipo de propiedad : apartamento

Piscina : No

Área de la casa : 101 m²

Ubicación : Torrevieja

Dormitorios : 3

Baños : 1

- ✔ Totalmente amueblado
- ✔ Cerca de servicios

Se ofrece a la venta un apartamento en 8 planta en Primera Linea de la playa Del Cura! con vistas al mar! La propiedad consta de 3 dormitorios, 1 baño, cocina independiente, totalmente amueblada y equipada, amplio salón con acceso a una terraza. Con Orientación sur oeste! La propiedad se presenta en perfecto estado de conservación. No dude en contactarnos! La reserva de apartamentos es posible de forma remota. Escríbeme o llámame para obtener información detallada sobre la propiedad. ¡Encantada de responder a todas tus preguntas!

info@vandamestates.com www.vandamestates.com +34 868 109 453