apartamento de 4 dormitorios en Alicante

Ref: VDM6206976

385.000

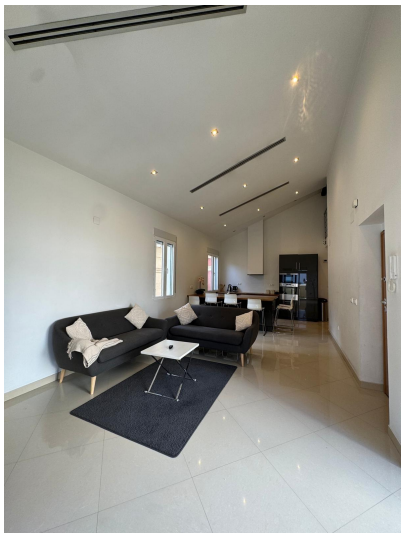

Tipo de propiedad : apartamento

Ubicación : Alicante

Dormitorios : 4

Baños : 2

Piscina : No

Área de la casa : 112 m²

- Totalmente amueblado
- Cerca de la playa
- Cerca de servicios

info@vandamestates.com www.vandamestates.com +34 868 109 453

¡Descubre este espectacular ático dúplex! Con cuatro amplias habitaciones y dos baños completos, este hogar es perfecto para familias o quienes busquen espacios amplios y confortables. El ático destaca por su gran terraza privada, ideal para disfrutar de comidas al aire libre o simplemente relajarse, y un balcón espacioso y luminoso, que permite que la luz natural inunde toda la vivienda, creando una atmósfera cálida y acogedora. No pierdas la oportunidad de vivir en un espacio con vistas inigualables y con todo lo que necesitas para un estilo de vida cómodo y moderno. ¡Visítalo ahora!