apartamento de 2 dormitorios en Orihuela Costa

Ref: VDM1925622

196.000

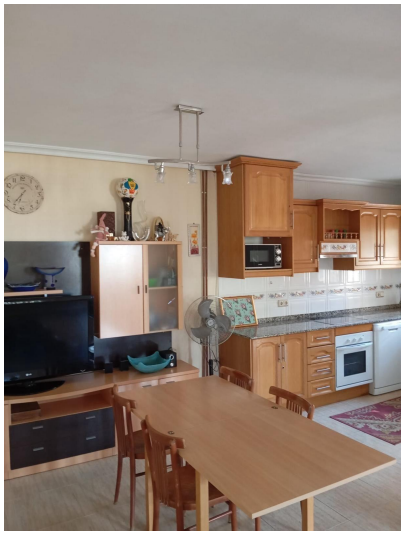

Tipo de propiedad : apartamento

Ubicación : Orihuela Costa

Dormitorios : 2

Baños : 2

Piscina : Comunal

Área de la casa : 120 m²

La vivienda de tres plantas tiene una superficie total de 120 m² e incluye 2 dormitorios y 2 baños. Dispone de un amplio solárium en la azotea, perfecto para disfrutar del sol todo el año. Construido en 2008, se encuentra en excelente estado. El complejo cuenta además con una piscina comunitaria para relajarse. ¡Ideal para vivir o pasar las vacaciones en España!

info@vandamestates.com www.vandamestates.com +34 868 109 453