apartamento de 3 dormitorios en Torrevieja

Ref: VDM916272

299.000

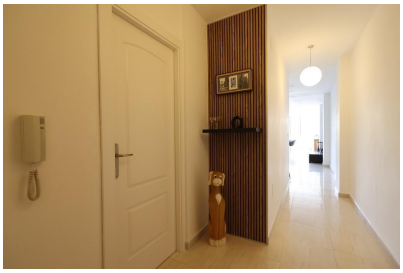

Tipo de propiedad : apartamento

Piscina : No

Área de la casa : 110 m²

Ubicación : Torrevieja

Dormitorios : 3

Baños : 2

- ✔ electrodomésticos
- ✔ Totalmente amueblado
- ✔ Aire acondicionado (frío / calor)

Torrevieja Avda de la Libertad, apartamento en planta 1ª frente al nuevo centro comercial del puerto con vistas despejadas y totalmente reformada, ideal para vivir todo el año ó ponerla en rentabilidad. La vivienda tiene110 m2 con 3 dormitorios (1 de ellos en suite),2 baños, cocina amplia independiente y gran salón comedor, cuenta con un patio estilo chill out, la vivienda se vende amueblada y con aire acondicionado.