apartamento de 3 dormitorios en Torrevieja

Ref: VDM6171270

175.000

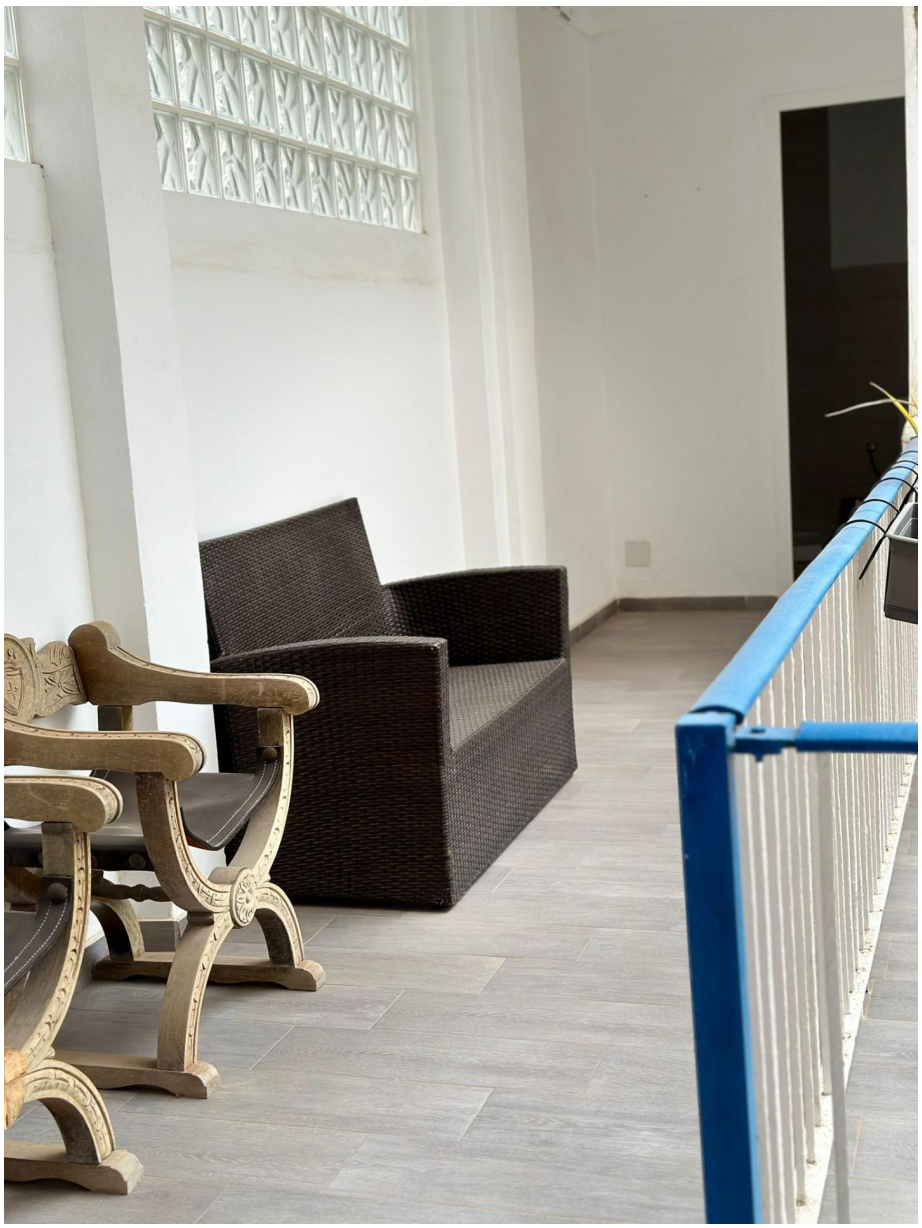

Tipo de propiedad : apartamento

Ubicación : Torrevieja

Dormitorios : 3

Baños : 2

Piscina : No

Área de la casa : 140 m²

- Totalmente amueblado
- Aire acondicionado (frío / calor)

info@vandamestates.com www.vandamestates.com +34 868 109 453

Amplio Apartamento con Patio Privado en el Corazón de Torrevieja Este moderno apartamento de nueva construcción, ubicado en el primer piso en el centro de Torrevieja, en la Calle Caballero de Rodas, ofrece la combinación perfecta de confort y estilo. Con fecha de finalización en 2025, esta propiedad es una excelente opción para aquellos que valoran el espacio y la ubicación conveniente. El apartamento cuenta con una superficie total de 140 m², de los cuales 100 m² son de espacio útil. En su interior, encontrarás tres dormitorios luminosos, uno de ellos con acceso a un balcón, además de una habitación adicional que puede utilizarse como oficina en casa. La cocina de concepto abierto, diseñada en un estilo clásico italiano, es el corazón del hogar. Una de las características más destacadas de este apartamento es el patio privado de 40 m². Este acogedor espacio exterior es perfecto para relajarse y disfrutar, e incluye un baño adicional y un trastero, lo que mejora aún más la comodidad de la vida. Con gastos comunitarios anuales de solo 500 € y un impuesto IBI de 350 €, este apartamento no solo es elegante, sino también una opción rentable. Este apartamento es la elección perfecta para aquellos que buscan una vida moderna con espacios amplios y comodidades en el corazón de Torrevieja.