Chalet independiente de 5 dormitorios en La Manga del Mar Menor

Ref: VDM1564340

650.000

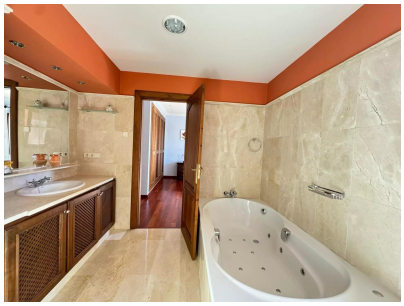

Tipo de propiedad : Chalet independiente

Ubicación : La Manga del Mar Menor

Dormitorios : 5

Baños : 3

Piscina : Comunal

Área de la casa : 313 m²

Área del terreno : 498 m²

- Sótano
- Totalmente amueblado
- Aire acondicionado (frío / calor)
- Cerca del golf
- Cerca de servicios

& **¡Vive en el paraíso! Amplio chalet triplex adosado de esquina en La Manga Club** **¿Sueñas con una vida de lujo y tranquilidad en un entorno natural privilegiado?** ¡Este chalet en pleno corazon del Campo de Golf de la Manga Club es tu oportunidad! **Imagina disfrutar de:** * **Amplia parcela de 498 m2:** Espacio para construir tu piscina privada y crear tu propio oasis. * **Vivienda de 313 m2:** Distribuidos en 5 dormitorios, 4 baños completos, salón comedor con chimenea, cocina equipada, lavadero, patio, jardín con barbacoa, terrazas y solárium privados. * **Materiales de alta calidad:** Carpintería exterior de PVC con acabado en madera, carpintería interior de madera, armarios empotrados, suelo radiante en cocina y baños, suelo de mármol y madera en el resto de la vivienda. * **Comodidades para toda la familia:** Sótano con puerta motorizada, varias habitaciones y zonas de aparcamiento en el sótano, piscina comunitaria y plaza de garaje. **No lo pienses más y ven a descubrir este chalet único.** **¡Contacta con nosotros y programa tu visita!** **No te pierdas esta oportunidad de vivir en un lugar de ensueño.** **Información adicional:** * Ubicación: Campo de Golf * Superficie parcela: 498 m2 * Superficie vivienda: 313 m2 * Dormitorios: 5 * Baños: 4 * Extras: Piscina y jardines comunitarios, chimenea, cocina equipada, lavadero, patio, jardín con barbacoa, terrazas, solárium, sótano, plaza de garaje.