Chalet independiente de 4 dormitorios en Los Alcázares

Ref: VDM6587428

239.000

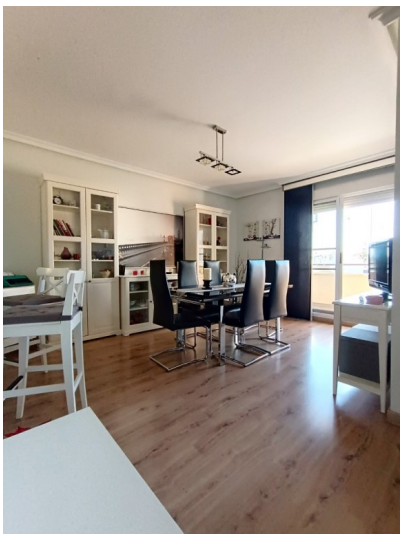

Tipo de propiedad : Chalet independiente

Piscina : No

Área de la casa : 150 m²

Ubicación : Los Alcázares

Dormitorios : 4

Baños : 3

- Trastero
- Terraza

¡Increíble oportunidad!2 viviendas convertidas en 1 vivienda grande.Tendrá 4 dormitorios, 3 baños, una cocina grande y la otra cocina ahora es un gran lavadero/espacio.2 salones, uno actualmente utilizado como comedor, el otro es sala de estar.Una gran característica de esta encantadora propiedad es una azotea de 140m2. La cual viene con otra habitación grande, con cocina y baño con ducha.Gran espacio para entretenerse, pasar las tardes y vivir el estilo de vida español.La casa cuenta con 2 plazas de aparcamiento subterráneo.Puede encontrar esta casa en una calle típica española, con vistas despejadas al frente.A poca distancia del centro de Los Alcázares y de la playa.Tiendas, bares, restaurantes, todo a poca distancia.Un gran centro comercial a 15 minutos en coche, en Cartagena y otro centro comercial (Dos Mares) en unos 10 minutos.¡Esta es una casa que debes ver!Vídeo disponible bajo petición.

info@vandamestates.com www.vandamestates.com +34 868 109 453