Casa de Campo de 7 dormitorios en Aspe

Ref: JP1375

380.000

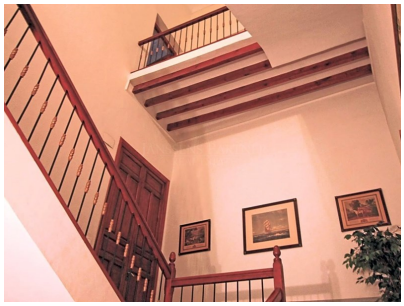

Tipo de propiedad : Casa de Campo

Ubicación : Aspe

Dormitorios : 7

Baños : 1

Piscina : No

Jardín : Privado

Esta propiedad de 536 m² construidos, repartido en sus 3 plantas y sótano, conserva aún el encanto de las antiguas propiedades de la zona.

Construida en el siglo XIX, su conservación es excelente, tanto de la fachada en una propiedad que hace esquina como también en su escalera, entrada, habitaciones y salón principal, que mantiene el encanto de una antigua casa de pueblo señorial.

Habitaciones con techos altos y vigas de madera. Grandes balcones a dos calles con dobles contraventanas de madera maciza.

La última planta es totalmente independiente, con salón, comedor, cocina, baño y habitaciones. Además en la planta baja dispone de otra vivienda totalmente independiente.

Cuenta con un sótano diáfano y de gran tamaño permite diversas posibilidades de uso.

Propiedad con muchas oportunidades en una zona urbana consolidada, con todos los servicios y excelentes vías de acceso.

La zona del Vinalopó Medio está formada por diferentes valles.

El Valle de las Uvas es uno de los más importantes y lo forman pueblos como Aspe, Novelda, Monforte del Cid, Hondón de las Nieves o La Romana, todos ellos a distancias inferiores a 15 km.

La ciudad histórica de Aspe está muy bien comunicada con las ciudades más importantes de la provincia, como lo son Alicante, Elda o Elche. Se encuentra a sólo 20 km del Aeropuerto de Alicante y de las preciosas playas de la Costa Blanca. Es un área perfecta para vivir todo el año o, si lo prefiere, para adquirir una vivienda vacacional.
#ref:1375

info@vandamestates.com www.vandamestates.com +34 868 109 453