2 Schlafzimmer Penthouse in Torrevieja

Ref: VDM1541329

215.000

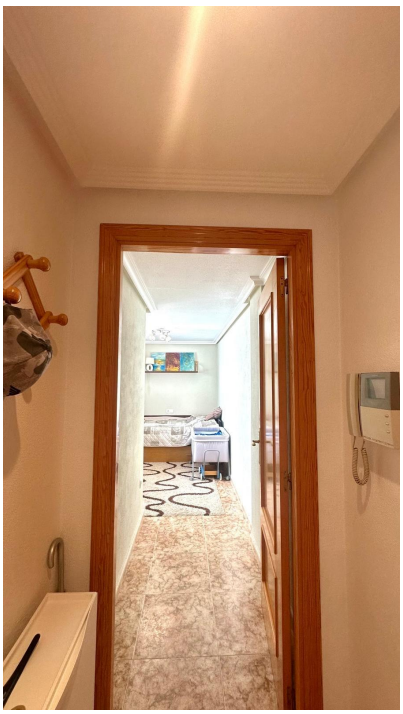

Art der Immobilie : Penthouse

Schwimmbad : Nein

Hausbereich : 78 m²

Standort : Torrevieja

Schlafzimmer : 2

Badezimmer : 2

info@vandamestates.com www.vandamestates.com +34 868 109 453

- ✔ Voll möbliert
- ✔ In der Nähe von Annehmlichkeiten

Exklusives Penthouse mit Panoramablick in der Calle La Sal – Torrevieja Wir präsentieren Ihnen dieses prächtige Penthouse in der renommierten Calle La Sal. Die Lage ist unschlagbar und bietet einen spektakulären Panoramablick auf die berühmte Curva del Palangre, den Playa de los Locos und den bekannten Playa del Cura – drei der bekanntesten Küstenorte Torreviejas. Diese Immobilie besticht nicht nur durch ihre hervorragende Lage, sondern auch durch ihre hervorragende Ausstattung. Sie verfügt über zwei Schlafzimmer, eines davon mit eigenem Bad, was für mehr Privatsphäre und Komfort sorgt. Ein zweites Badezimmer ist ideal für Gäste oder zur täglichen Nutzung. Die Küche ist separat, wodurch Koch- und Essbereich getrennt werden können und so mehr Funktionalität und Platz bieten. Im Wohnbereich befindet sich ein charmanter Eckkamin, der in den kühleren Monaten für eine gemütliche Atmosphäre sorgt. Vom Wohnzimmer aus gelangen Sie auf die Hauptterrasse, ein idealer Ort, um den atemberaubenden Panoramablick auf das Meer und die Umgebung zu genießen. Diese Terrasse eignet sich perfekt für ein Frühstück im Freien, entspannte Momente oder den Genuss mediterraner Sonnenuntergänge. Abgerundet wird das Anwesen durch eine private Sonnenterrasse mit direktem Zugang von der Terrasse. Dieser exklusive Bereich eignet sich ideal zum Sonnenbaden in absoluter Privatsphäre, für Treffen mit Freunden oder einfach zum Entspannen mit Blick auf das Meer und den Horizont. All dies in einer Gegend mit zahlreichen Annehmlichkeiten: Supermärkten, Restaurants, Apotheken, öffentlichen Verkehrsmitteln, Gesundheitszentren und natürlich nur wenige Schritte von den schönsten Stränden Torreviejas entfernt. Ein perfektes Zuhause sowohl als Dauerwohnsitz als auch für einen Traumurlaub am Meer.