4 Schlafzimmer Stadthaus in Torrevieja

Ref: VDM758383

489.000

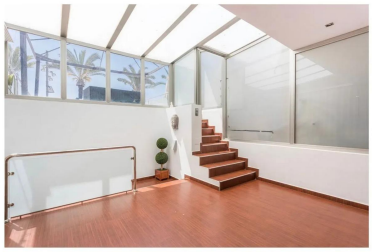

Art der Immobilie : Stadthaus

Schwimmbad : Nein

Hausbereich : 180 m²

Standort : Torrevieja

Schlafzimmer : 4

Badezimmer : 3

- Voll möbliert
- In Strandnähe
- In der Nähe von Annehmlichkeiten

Meerblick-Duplex in Erster Linie mit Terrassen & Parkplatz! Geräumiges, helles Duplex mit privatem Eingang, mehreren Terrassen und spektakulärem Meerblick – direkt an der ersten Linie zum Playa del Cura. Der Parkplatz ist im Preis inbegriffen. Im Erdgeschoss: eine überdachte Winterterrasse, eine große Sonnenterrasse (20 m²), Wohnzimmer, großzügige Küche mit Kochinsel, ein Schlafzimmer und ein Badezimmer mit Dusche. Im Obergeschoss: Hauptschlafzimmer mit Kingsize-Bett, en-suite Bad mit Dusche und Badewanne sowie ein heller, gemütlicher Ankleideraum mit Fenster. Außerdem zwei weitere Schlafzimmer und ein drittes Badezimmer mit Dusche. Voll möbliert, mit Klimaanlage, in ausgezeichnetem Zustand – ideal für dauerhaftes Wohnen oder als Ferienimmobilie. Hauptmerkmale: – Erste Meereslinie mit Panorama-Meerblick – Privater Eingang, 2 Etagen – 4 Schlafzimmer, 3 Badezimmer – Hauptsuite mit Bad und Ankleidezimmer mit Fenster – Große sonnige Terrassen direkt am Strand – Parkplatz inklusive – Komplett möbliert Verpassen Sie nicht diese seltene Gelegenheit – kontaktieren Sie uns noch heute für weitere Informationen oder einen Besichtigungstermin!