2 Schlafzimmer Wohnung in Torrevieja

Ref: VDM1757176

187.000

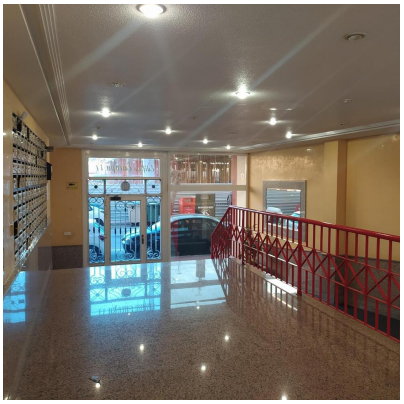

Art der Immobilie : Wohnung

Schwimmbad : Kommunal

Standort : Torrevieja

Schlafzimmer : 2

Badezimmer : 1

- Allzweckraum
- Voll möbliert
- Klimaanlage (kühlen / heizen)
- In der Nähe von Annehmlichkeiten

Geräumige und helle, komplett renovierte Wohnung im 4. Stock eines modernen Gebäudes aus dem Jahr 2002.Mit 77 m² bebauter Fläche, 2 Schlafzimmern, 1 Badezimmer mit Dusche und Fenster, einer Einbauküche im französischen Stil, die zum geräumigen und hellen Wohn-Esszimmer offen ist, mit Klimaanlage, und der Balkon ist im Wohnzimmer inbegriffen.Das Haus ist in sehr gutem Zustand und sofort bezugsfertig.Es verfügt über ein gemeinschaftliches Solarium und einen gemeinschaftlichen Swimmingpool.Wird möbliert und ausgestattet verkauft.Gebäude mit Aufzügen. PMR-Zugang.Gebäude erbaut 2002Ausrichtung SÜDWESTENIn der Nähe des Acequión-Strands, des Parque de las Naciones, des Einkaufszentrums und des Stadtzentrums sind es 10 Gehminuten. Supermärkte, Banken und Apotheken sind 200 Meter entfernt, das Gesundheitszentrum etwa 500 Meter.Gemeindeeigentümer 420 JahreGesamte IBI 252 € pro JahrAbfall 42 € Jahr

info@vandamestates.com www.vandamestates.com +34 868 109 453