4 Schlafzimmer Freistehende Villa in Las Colinas Golf and Country Club

Ref: VDM6514293

995.000

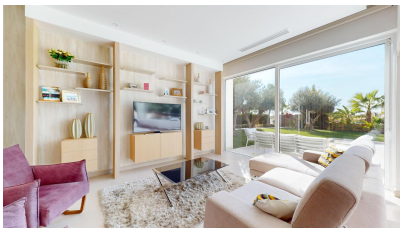

Art der Immobilie : Freistehende Villa

Standort : Las Colinas Golf and Country Club

Schlafzimmer : 4

Badezimmer : 3

Schwimmbad : Privat

Hausbereich : 201 m²

Grundstücksfläche : 1000 m²

- Voll möbliert
- In der Nähe von Golf
- In der Nähe von Annehmlichkeiten

Almendro 6 ist eine wunderschöne 201 m² große Villa, die sich auf dem renommierten Golfplatz Las Colinas befindet. Dieses Schmuckstück steht auf einem großzügigen 1.000 m² großen Grundstück und bietet viel Platz im Freien.Es gibt vier geräumige Schlafzimmer, von denen zwei über luxuriöse en-suite Badezimmer verfügen, ergänzt durch ein Gästebad.Die Fußbodenheizung in den Wohnzimmern sorgt in den kühleren Monaten für behaglichen Komfort.Ein beheizter Swimmingpool bietet ganzjähriges Schwimmvergnügen.Diese Villa wird komplett möbliert verkauft, sodass Sie sofort einziehen und Ihren spanischen Traumwohnsitz genießen können.Die Terrasse im Obergeschoss bietet einen atemberaubenden Blick über das Resort.Durch die Bepflanzung und die Bäume auf und um das Grundstück herum haben Sie viel Privatsphäre.Neben Golf bietet das Resort auch zahlreiche andere Sportarten wie Tennis, Squash, Paddle-Tennis, Schwimmen und Fitness. Es gibt auch Rad- und Wanderwege mit einer Länge von 8 Kilometern durch die Wälder dieses Naturschutzgebiets. Das Clubhaus befindet sich im Herzen des Resorts und umfasst einen Pro-Shop, Umkleideräume, ein Restaurant und eine Bar sowie eine schöne Terrasse mit Blick auf einen See und das 18.Außerdem verfügt das Resort über einen Beach Club am Strand von Dehesa de Campoamor, der nur 10 Minuten vom Resort entfernt ist.Das Resort ist 45 bzw. 30 Autominuten von den Flughäfen Alicante und Murcia entfernt.Lassen Sie sich diese Gelegenheit nicht entgehen!