4 Schlafzimmer Stadthaus in Almoradi

Ref: VDM6179584

335.000

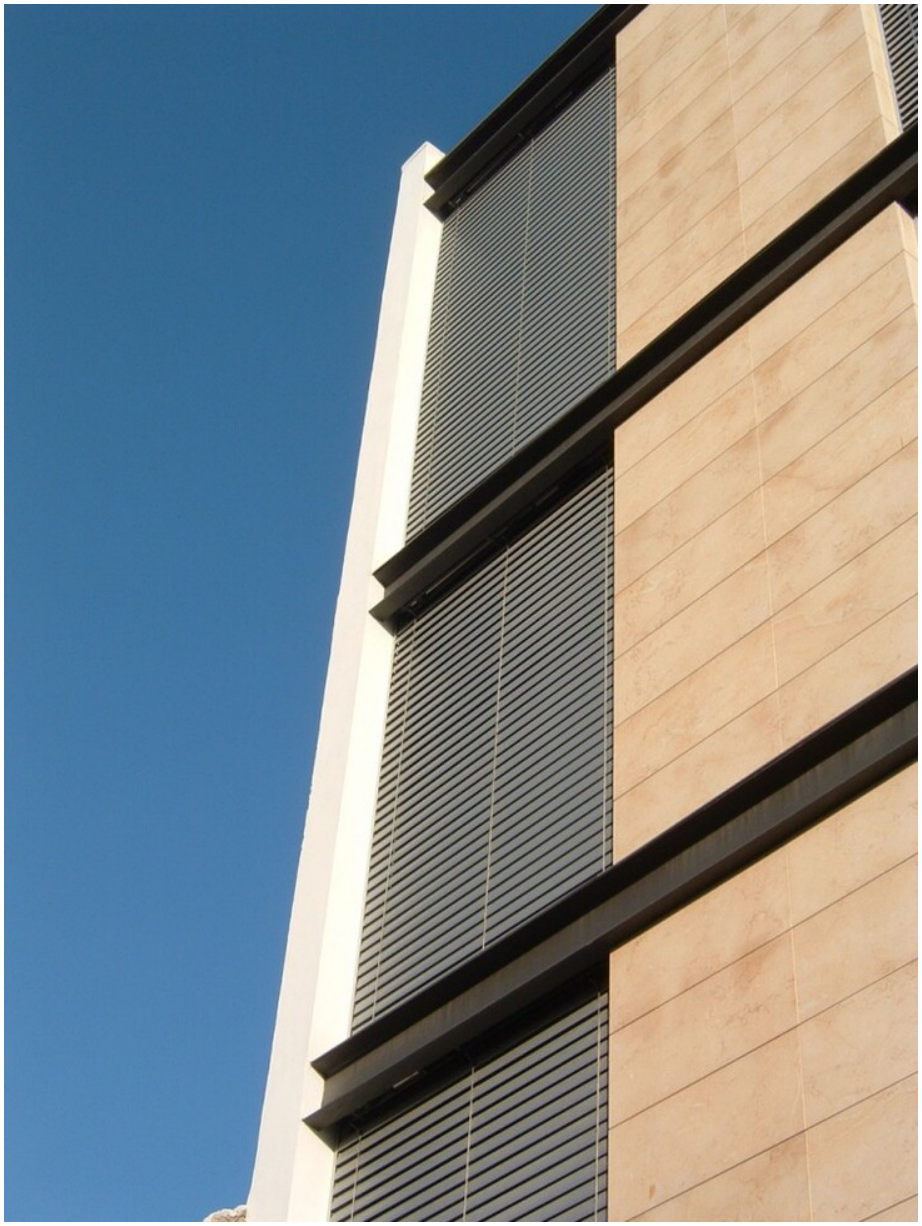

Art der Immobilie : Stadthaus

Standort : Almoradi

Schlafzimmer : 4

Badezimmer : 3

Schwimmbad : Nein

Hausbereich : 324 m²

Grundstücksfläche : 119 m²

info@vandamestates.com www.vandamestates.com +34 868 109 453

- ✔ Voll möbliert
- ✔ In der Nähe von Annehmlichkeiten

Spektakuläres Haus, Architekturpreis, bestehend aus einem Erdgeschoss für Büros oder andere Nutzungen, beleuchtet von einem japanischen Patio mit Bambus und Wasser, zwei Etagen für ein Haus und einer obersten Etage für eine Apartment-Suite.Alle Etagen sind mit freitragenden und leichten, mit Holz verkleideten Treppen verbunden.Im ersten Stock öffnet sich das Wohnzimmer vollständig zur Terrasse mit Holzboden, die mit dem japanischen Patio im Erdgeschoss kommuniziert.Auf der zweiten Etage verkleiden drei Schlafzimmer mit Einbauschränken die gesamte Wand.Die letzte Etage mit einem kompletten Badezimmer kann eine Küche für eine separate Wohnung beinhalten.Von seiner Terrasse aus haben Sie einen Blick auf das angrenzende Gebäude.Sehr helles Haus.Alle Etagen verfügen über eine moderne Toilette mit an der Wand installierten Designer-Armaturen.Zwei der Schlafzimmer haben eine eigene Dusche und ein Waschbecken.In der Ausstattung fallen die Klimaanlage durch Kanäle auf jeder Etage und elektrisch betriebene Jalousien auf.Das Haus ist von allen Dienstleistungen umgeben: in der Nähe des Stadtplatzes, weniger als 5 Minuten zu Fuß.Es gibt auch Schulen, Institute und Supermärkte in etwas mehr als 3 Minuten.